

COMUNE DI CELLAMARE  
PROVINCIA DI BARI

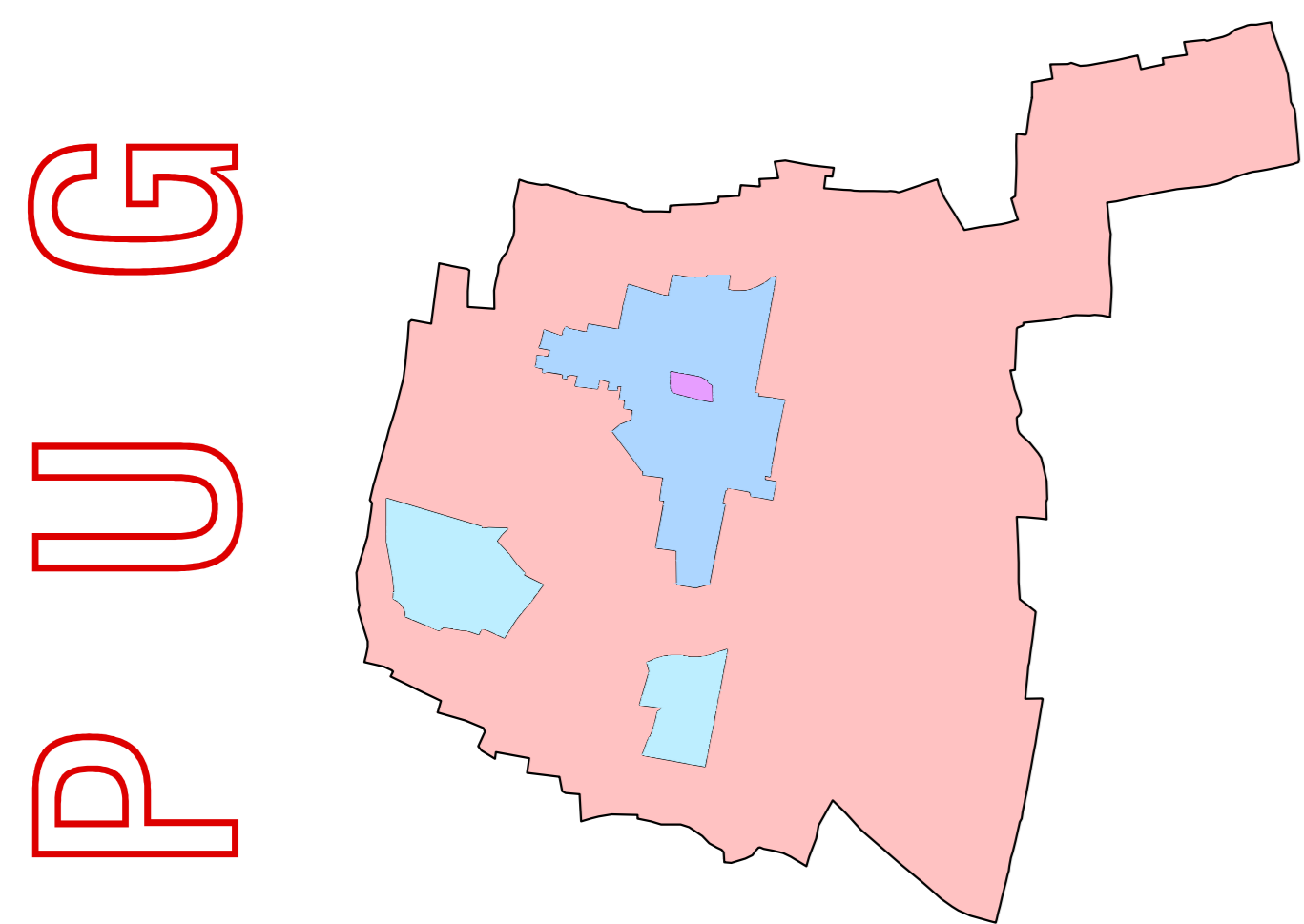

OGGETTO: **PROPOSTA DI PIANO URBANISTICO GENERALE (P.U.G.)**  
(Legge Regionale n.20/2001 e s.m. e i.)  
- Quadri interpretativi -

DESCRIZIONE DELLA TAVOLA  
INVARIANTI STRUTTURALI - Storico culturale, paesistico ambientale e infrastrutturale  
TAVOLA 9  
QI.9-Inv  
Tavola redatta ad integrazione delle richieste formulate dalla deliberazione di Giunta Regionale n.681 del 15/04/2014

ELABORATO DIGITALIZZATO SCALA 1:5000 Dicembre 2016

PROGETTAZIONE: COLLABORAZIONE:  
Dott. Ing. Donato BOSCO Dott. Arch. Carmelinda COCCIOLI

LEGENDA

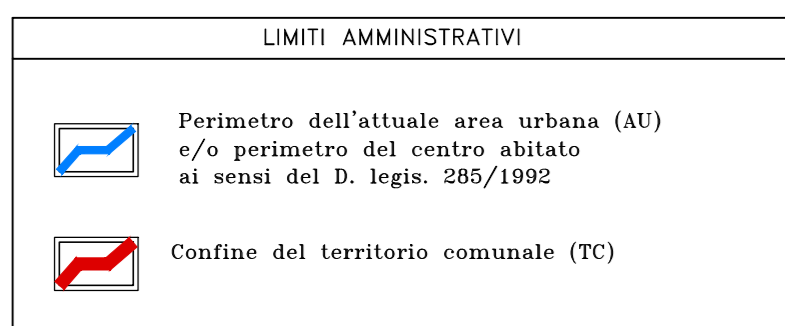

INTERPRETAZIONE DELLE RISORSE AMBIENTALI PER L'INDIVIDUAZIONE DELLE INVARIANTI STRUTTURALI DI PROGETTO	
STRUTTURA IDRO - GEO - MORFOLOGICA	
	Delimitazione di orto di scarpate che determina le aree di rispetto o annesse (artt.49,50 e 53 NTA del PPTR)
	Delimitazione di dislivello che determina le aree di rispetto o annesse (artt.49,50 e 53 NTA del PPTR)
	Delimitazione di terreno morfologico che determina le aree di rispetto o annesse (artt.49,50 e 53 NTA del PPTR)
	Reticolo idrografico (artt.6 e 10 NTA del PAI)
	Aree di rispetto al reticolo idrografico - da 0m a 75m - art.6 NTA del PAI
	Aree di rispetto al reticolo idrografico - da 75m a 100m - art.10 NTA del PAI
	Aree di rispetto ai beni geomorfologici - luoghi panoramici (orto, dislivello, terreno morfologico) m 50 - (artt.49,50,51,53 e artt.85 e 86 delle NTA del PPTR)
STRUTTURA ECOSISTEMICA E AMBIENTALE	
	Macchia, all'interno della macchia vi sono esemplari isolati di carrubo e di roverella (artt.58 e 66 delle NTA del PPTR)
	Aree di rispetto dei boschi e macchie m 50 - (artt.59 e 63 delle NTA del PPTR)
STRUTTURA ANTROPICA E STORICO - CULTURALE	
	Segnalazioni architettoniche - Testimonianze della stratificazione insediativa Masseria antica di pregio architettonico (artt.76, punto 2, e 81 delle NTA del PPTR) 1) Cappella San Michele 2) Masseria/Casino Palerna 3) Masseria Mariano
	Aree di rispetto zone d'interesse architettonico m 100 (artt.76, comma 3, e 82 delle NTA del PPTR)
	Perimetro città consolidata
	Fabbricati orientati entro il perimetro della città consolidata (artt.76, comma 1, delle NTA del PPTR)
	Muretti a secco da sottoporre a disciplina di conservazione (artt.76, comma 4, e linee guida sugli elementi lapidei NTA del PPTR)
	Strade a valenza paesaggistica (artt.85, comma 1, e art. 88 delle NTA del PPTR)
	Aree di rispetto strade a valenza paesaggistica m 30 (artt. 76, comma 3, e 88 delle NTA del PPTR)
	Danneggi rurali - da tutelare secondo l'art.76, comma 4, e art.85 delle NTA del PPTR
ZONE ESCLUSE DALLA TUTELA PAESAGGISTICA AI SENSI DELL'ART. 142 COMMA 2 DEL D.Lgs. n.42 DEL 22/01/2004	
	Zona A alla data del 06/09/1985
	Zona B alla data del 06/09/1985

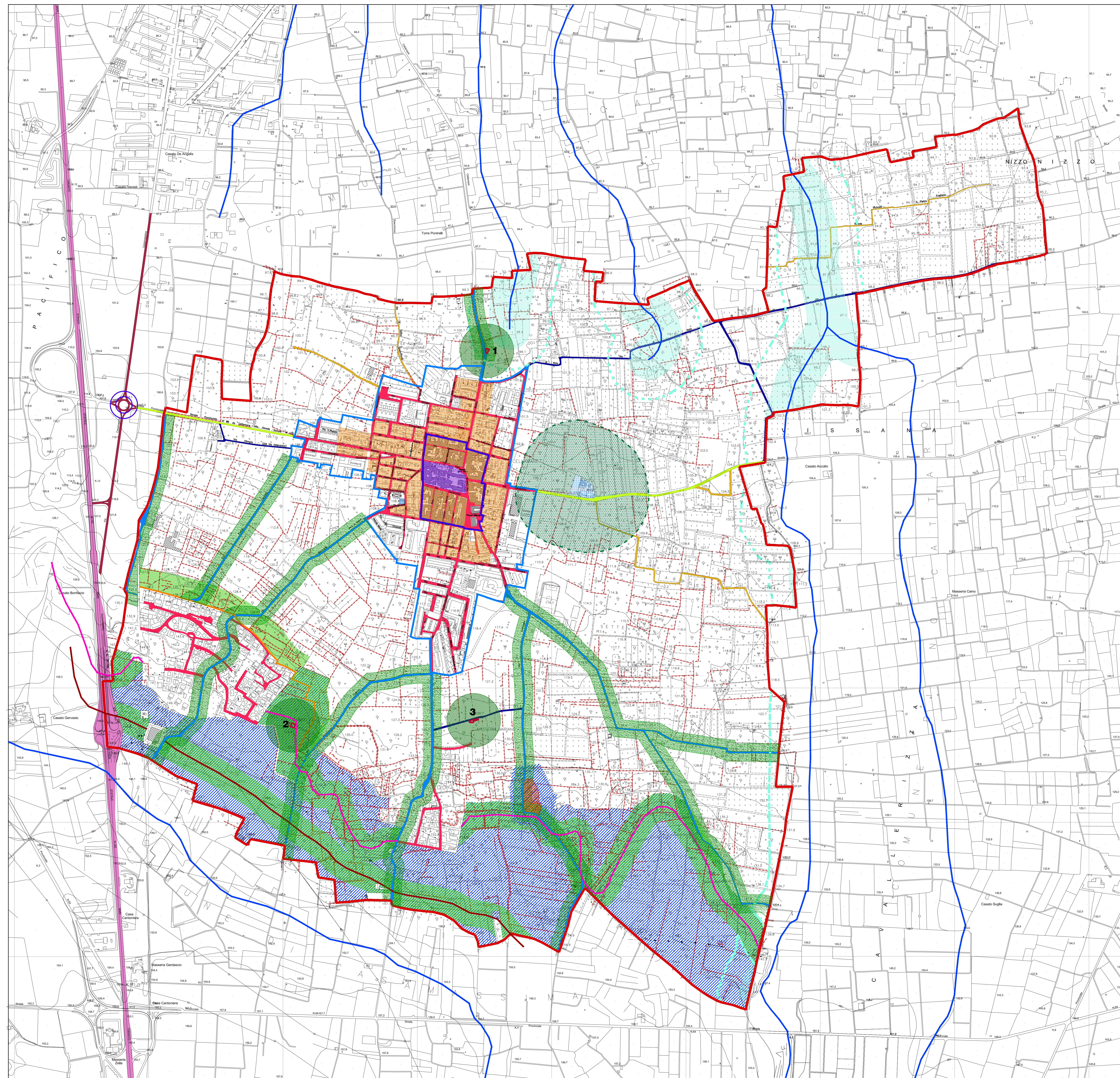

INVARIANTI INFRASTRUTTURALI ESISTENTI	
	Strada extraurbana primaria (Statale 100)
	Strada extraurbana secondaria (Ex Statale 100)
	Strada urbana di quartiere esistente
	Strada locale extraurbana provinciale
	Strada locale extraurbana esistente
	Strada vicinale o podereale
	Area cimiteriale
	Zona di rispetto Cimiteriale
	Nodi urbani ed extraurbani